

Nom :

Classe :

Date :

LE REGLLET

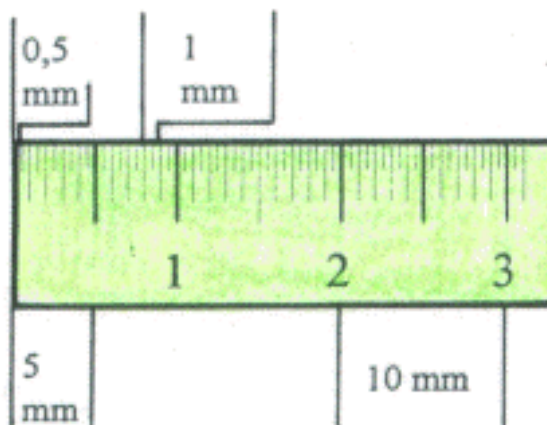
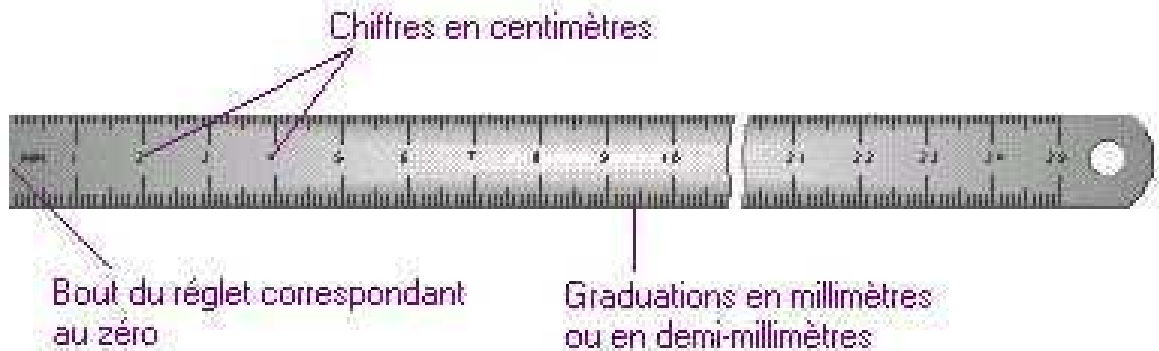

ATTENTION : l'extrémité du réglet (point 0) doit être en bon état afin d'éviter des erreurs de lecture.

Placer le réglet de tel sorte que le bout du réglet (le zéro) corresponde au bout de la pièce à mesurer.

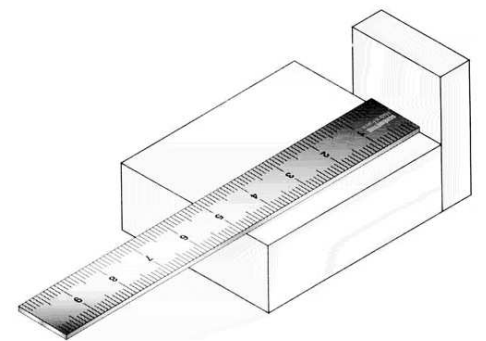
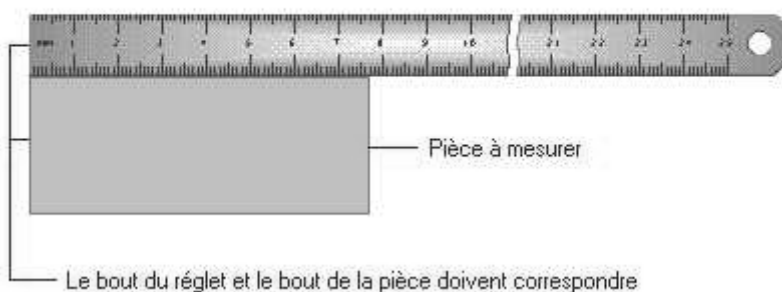

Assurez-vous du bon positionnement du réglet par rapport à la pièce.

Nom :

Classe :

Date :

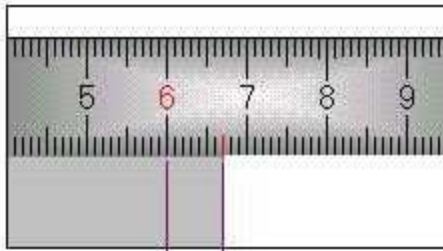

Lire 6 cm = 60 mm

Lire 7 mm

Résultat: 67 mm

Le réglet - Exercices

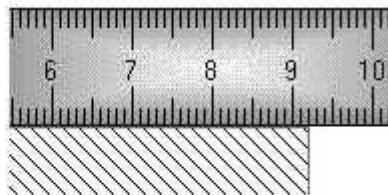
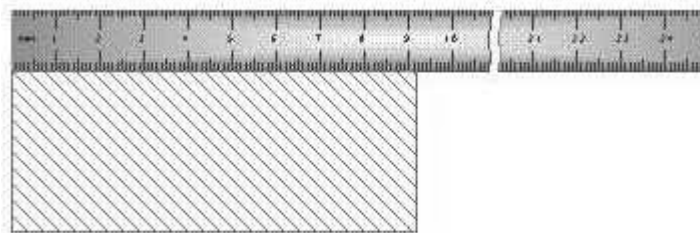

Valeur mesurée : mm

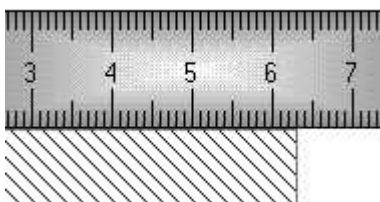

Valeur mesurée : mm

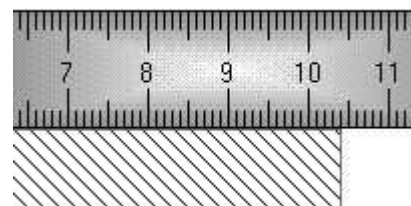

Valeur mesurée : mm